



Instruções sobre o cadastramento/credenciamento no Sistema de Segurança Pública Portuária - SSPP

1ª ETAPA

Cadastro da Pessoa Jurídica ou Entidade junto à Alfândega do Porto de Santos, para fins de autorização e habilitação para acesso ao SSPP;

Portaria ALF/STS nº 200, de 13/04/2011 – download disponível na página de acesso ao Sistema SSPP.

Nº 72, quinta-feira, 14 de abril de 2011 **Diário Oficial da União - Seção 1**

ALFÂNDEGA DA RECEITA FEDERAL DO BRASIL
DO PORTO DE SANTOS

PORTARIA Nº 200, DE 13 DE ABRIL DE 2011

Determina que os procedimentos de autorização pela Autoridade Aduaneira para o ingresso, a permanência e a movimentação de pessoas e veículos, nos locais e recintos alfandegados, ou a bordo de embarcações de viagem internacional, em toda a área sob a jurisdição da Alfândega da Receita Federal do Brasil do Porto de Santos, sejam feitos por meio de sistemas eletrônicos.

2ª ETAPA

Após homologação da Alfândega, inclusão dos dados da Pessoa Jurídica ou Entidade via web (www.portodesantos.com.br), conforme telas ilustrativas a seguir, concomitantemente à apresentação de toda a documentação pertinente (ver Portaria ALF/STS nº 200, DOU de 14/04/2011) junto à Autoridade Portuária para conferência e liberação de acesso à área restrita do sistema.



Clicar no logotipo ISPS Code



Instruções sobre o cadastramento/credenciamento no Sistema de Segurança Pública Portuária - SSPP

Acesso ao Sistema SSPP



Em **Principal > Cadastrar Empresa**, inserir os dados solicitados. Serão gerados login e senha ao usuário para consulta de andamento do processo e futuro acesso à área restrita do sistema, menu de cadastramento de pessoas e veículos.

Cadastrar Empresa

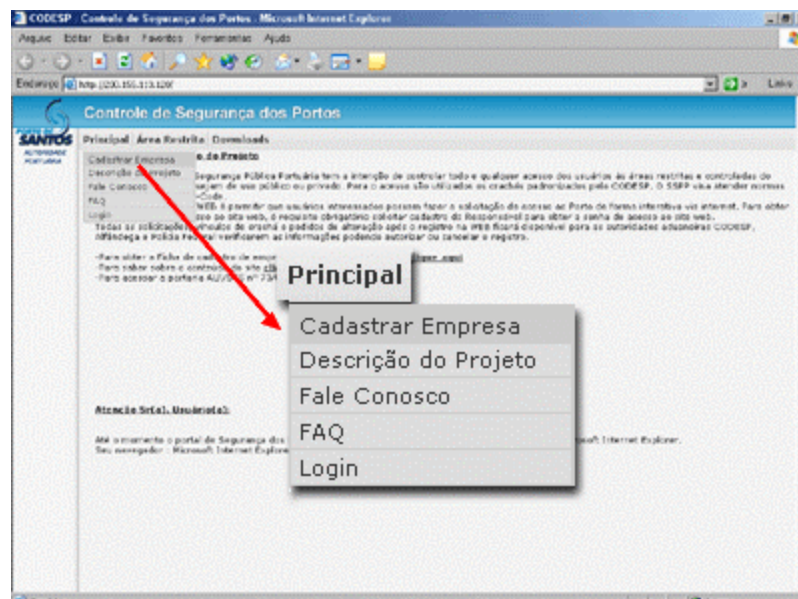



Instruções sobre o cadastramento/credenciamento no Sistema de Segurança Pública Portuária - SSPP

Cadastrar Empresa (cont.)

Inserir os dados da empresa

3ª ETAPA

Acesso à área restrita do sistema, menu para o cadastramento de pessoas e veículos, após conferência e liberação dos documentos protocolados junto à Autoridade Portuária.

Acesso à área restrita

Inserir nº CNPJ da empresa, login e senha.



Instruções sobre o cadastramento/credenciamento no Sistema de Segurança Pública Portuária - SSPP

Área Restrita: Menu para o cadastramento de pessoas e veículos

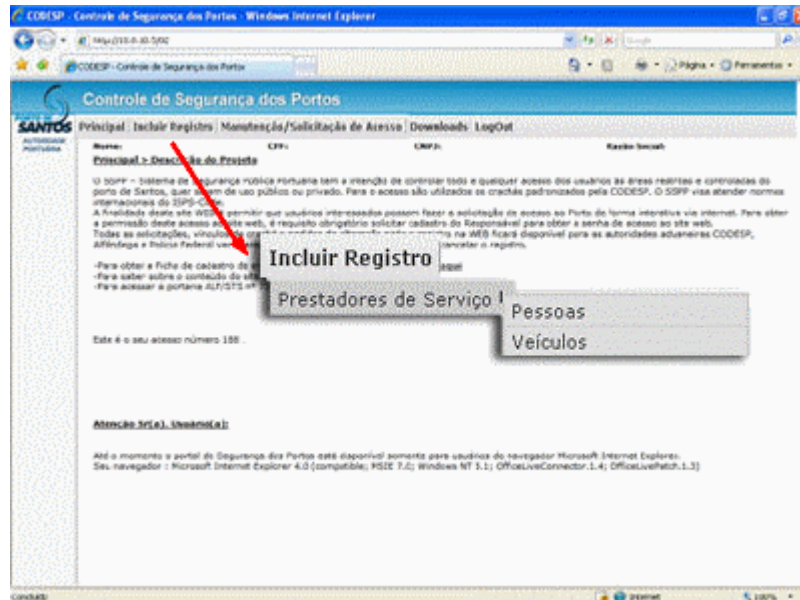

Cadastramento: Prestadores de Serviço > Pessoas

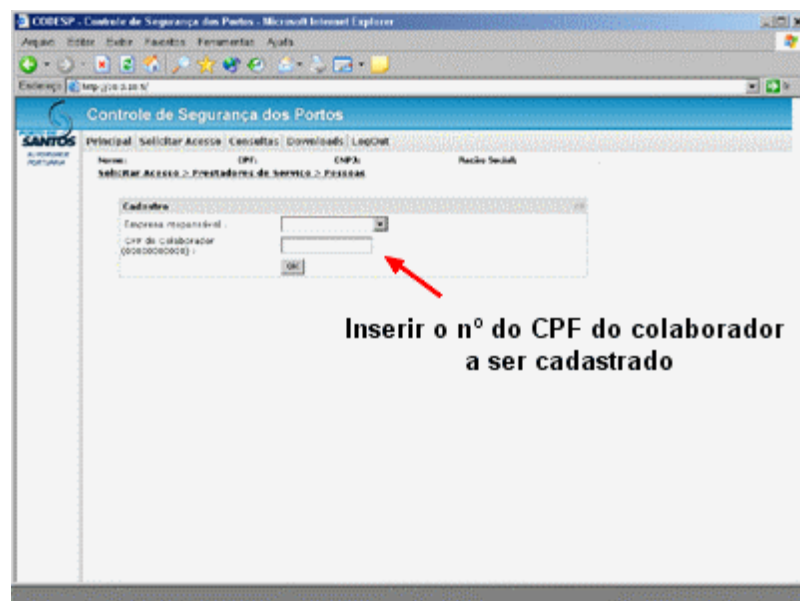



Instruções sobre o cadastramento/credenciamento no Sistema de Segurança Pública Portuária - SSPP

Cadastramento: Prestadores de Serviço > Pessoas (cont.)

COBESP - Controle de Segurança dos Portos - Microsoft Internet Explorer

Endereço: http://10.0.10.5/

Controle de Segurança dos Portos

Principal | Solicitar Acesso | Consultas | Downloads | LogOut

Nome: CPF: CNPJ: Rocio Social:

Solicitar Acesso > Prestadores de Serviço > Pessoas

Preencher os campos corretamente

Cadastro

CPF do Colaborador: 024.426.458-51

CPF do Documento: Seleccione o Tipo de Documento

Numero do Documento:

Local de Trabalho:

UF Emitido: Seleccione a UF

Data de Emissão (dd/mm/aaaa):

Nome:

CNPJ:

Nome do Pai:

Nome da Mãe:

email:

Sexo: Seleccione o Sexo

Data de Nascimento (dd/mm/aaaa):

Nacionalidade: Seleccione uma Nacionalidade

Local de Nascimento: Seleccione um estado

Endereço:

Assinatura:

Cadastramento: Prestadores de Serviço > Veículos

COBESP - Controle de Segurança dos Portos - Microsoft Internet Explorer

Endereço: http://10.0.10.5/

Controle de Segurança dos Portos

Principal | Solicitar Acesso | Consultas | Downloads | LogOut

Nome: CPF: CNPJ: Rocio Social:

Solicitar Acesso > Prestadores de Serviço > Veículos

Inserir o nº de RENAVAL do veículo a ser cadastrado

Cadastro

Empresa responsável:

Renavam:

OK



Instruções sobre o cadastramento/credenciamento no Sistema de Segurança Pública Portuária - SSPP

Cadastramento: Prestadores de Serviço > Veículos (cont.)

Preencher os campos corretamente

4ª ETAPA

Acompanhamento dos registros de empresas, colaboradores e veículos já incluídos no sistema.

Área Restrita: Menu para consulta sobre cadastramento/credenciamento de pessoas, veículos e empresas

Consultas

- Solicitações de Pessoas
- Solicitações de Veículos
- Solicitações de Empresas



Instruções sobre o cadastramento/credenciamento no Sistema de Segurança Pública Portuária - SSPP

Área Restrita: Menu para consulta sobre cadastramento/credenciamento de empresas

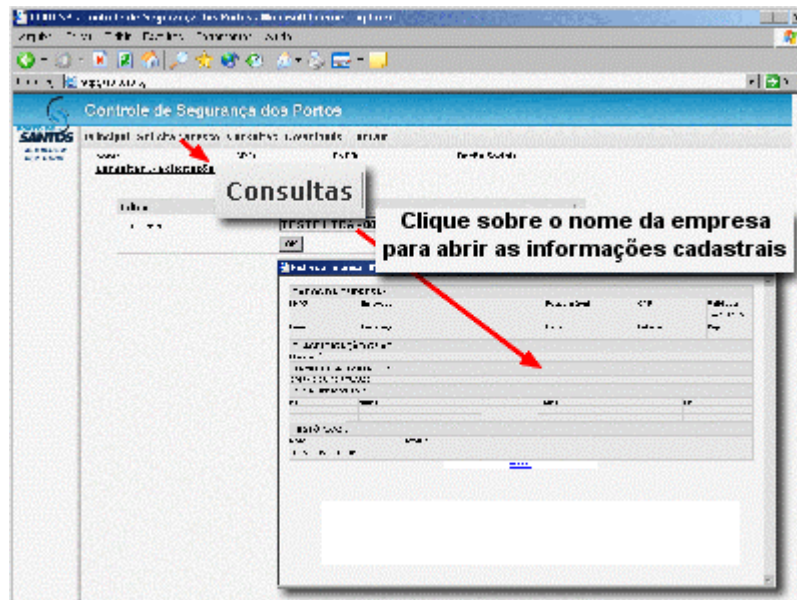

Nessa tela é possível acompanhar o histórico do processo de cadastramento da empresa vinculada ao usuário e a liberação ou não do acesso à área restrita para inclusão de pessoas e veículos no sistema.

Área Restrita: Menu para consulta sobre cadastramento/credenciamento de pessoas

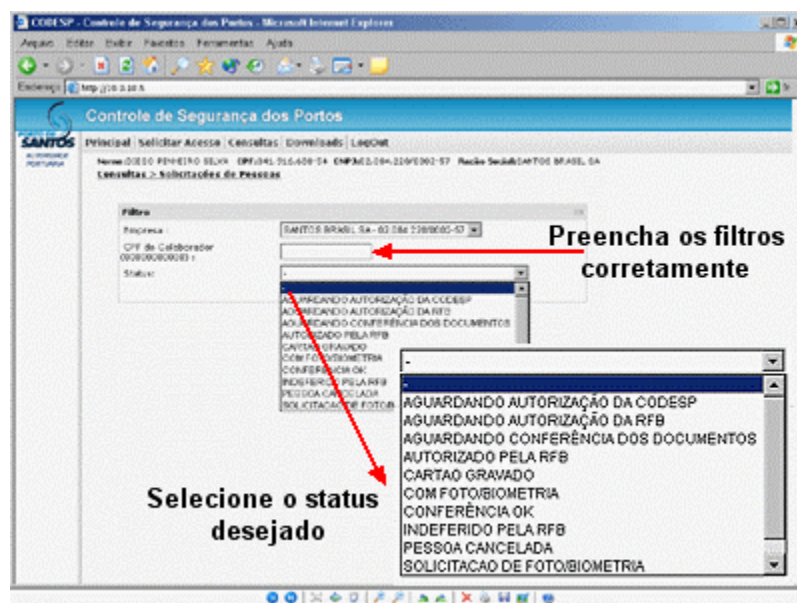

Atenção:

- 1- Somente o status "SOLICITAÇÃO DE FOTO/BIOMETRIA" permite o encaminhamento do colaborador para a captura dos registros acima.
- 2- O pedido de credencial eletrônico por escrito (vide modelo na área de downloads) só deverá ser feito aos colaboradores com o status "COM FOTO/BIOMETRIA".



Instruções sobre o cadastramento/credenciamento no Sistema de Segurança Pública Portuária - SSPP

Área Restrita: Menu para consulta sobre cadastramento/credenciamento de pessoas (cont.)

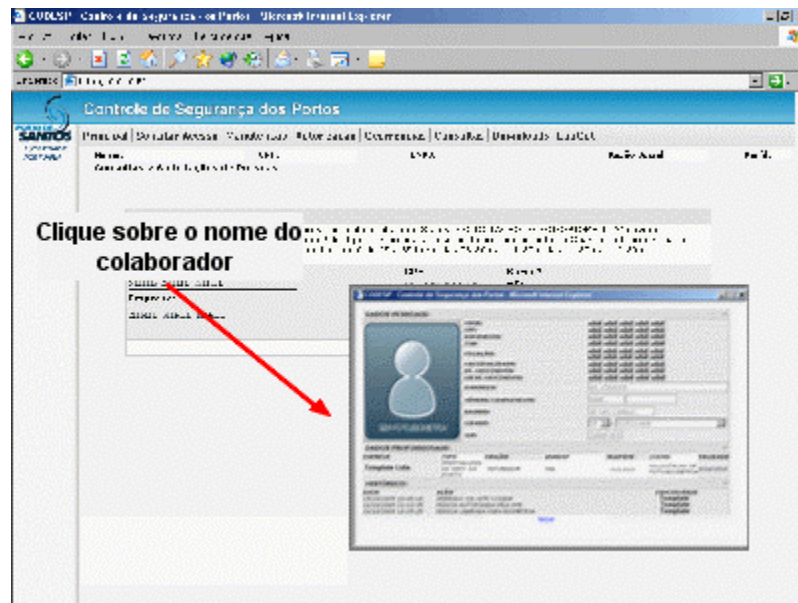

Após o cadastramento de usuários, clicando sobre o nome do colaborador selecionado em **CONSULTA**, é possível a alteração de alguns dados, tais como: endereço, telefone, função e, desde que o cartão não esteja gravado, nível de acesso.

Área Restrita: Menu para consulta sobre cadastramento/credenciamento de veículos

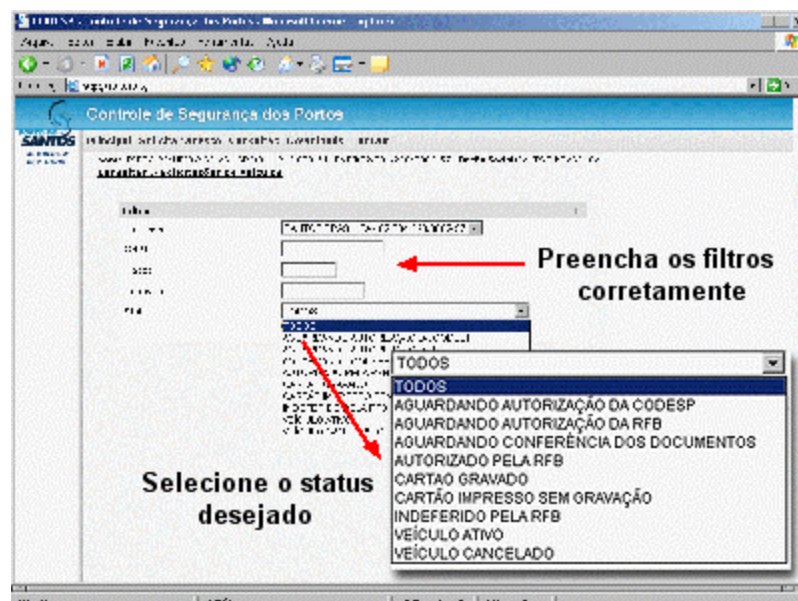

Atenção: O pedido de credencial eletrônica por escrito (vide modelo na área de downloads) só deverá ser feito aos veículos com o status "AUTORIZADO PELA RFB".



Instruções sobre o cadastramento/credenciamento no Sistema de Segurança Pública Portuária - SSPP

Área de Downloads: Modelos de Petições e Arquivos diversos.

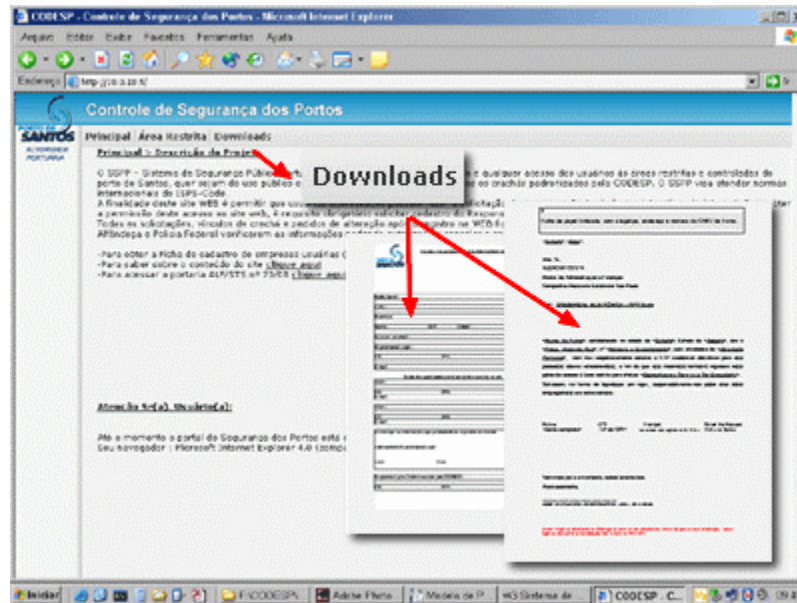

Nesta área do sistema, o usuário encontrará os modelos de petições e arquivos necessários para o andamento de vários processos, como por exemplo: Ficha de Responsável, Pedido de Credenciamento da Empresa, Pedido de Credencial, Pedido de 2ª Via de Credencial, Pedido de Cancelamento de Credencial, Pedido de Reativação de Registro, etc...