

1ª ETAPA

Cadastro da Pessoa Jurídica ou Entidade junto à Alfândega do Porto de Santos, para fins de autorização e habilitação para acesso ao SSPP;

Portaria ALF/STS nº 200, de 13/04/2011 – download disponível na página de acesso ao Sistema SSPP.

Nº 72, quinta-feira, 14 de abril de 2011 **Diário Oficial da União - Seção 1**

ALFÂNDEGA DA RECEITA FEDERAL DO BRASIL
DO PORTO DE SANTOS

PORTARIA Nº 200, DE 13 DE ABRIL DE 2011

Determina que os procedimentos de autorização pela Autoridade Aduaneira para o ingresso, a permanência e a movimentação de pessoas e veículos, nos locais e recintos alfândegados, ou a bordo de embarcações de viagem internacional, em toda a área sob a jurisdição da Alfândega da Receita Federal do Brasil do Porto de Santos, sejam feitos por meio de sistemas eletrônicos.

2ª ETAPA

Após homologação da Alfândega, inclusão dos dados da Pessoa Jurídica ou Entidade via web (www.portodesantos.com.br), conforme telas ilustrativas a seguir, concomitantemente à apresentação de toda a documentação pertinente (ver Portaria ALF/STS nº 200, DOU de 14/04/2011) junto à Autoridade Portuária para conferência e liberação de acesso à área restrita do sistema.

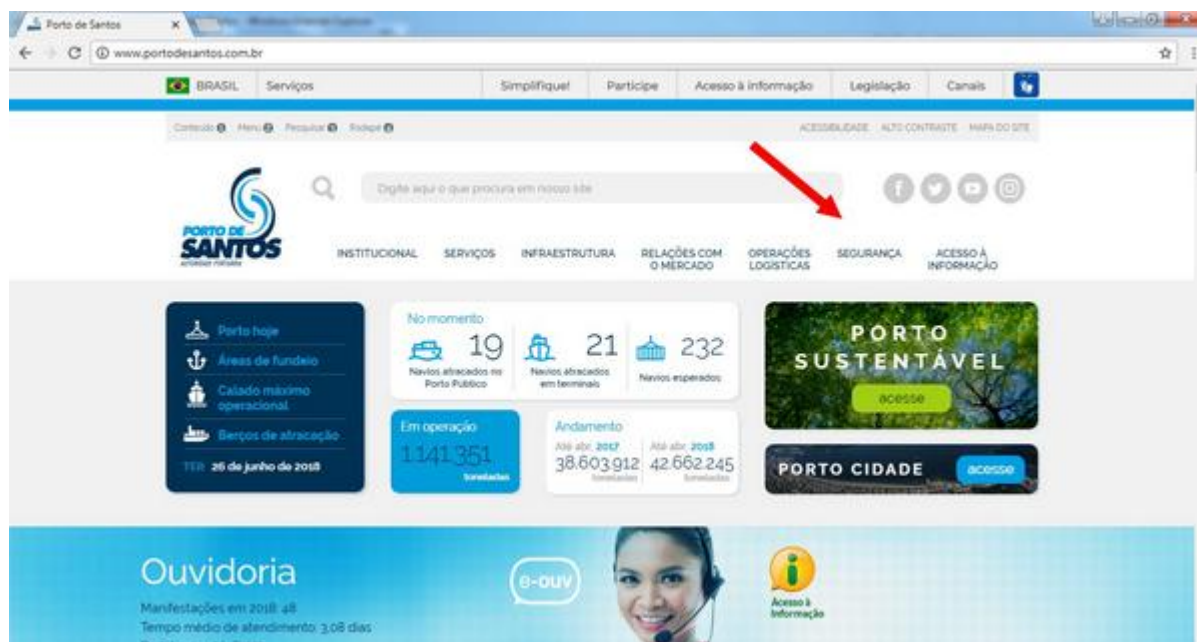

The screenshot shows the website interface for Porto de Santos. At the top, there is a navigation bar with links for 'BRASIL', 'Serviços', 'Simplifique!', 'Participe', 'Acesso à informação', 'Legislação', and 'Canais'. Below this is a search bar and social media icons. The main navigation menu includes 'INSTITUCIONAL', 'SERVIÇOS', 'INFRAESTRUTURA', 'RELAÇÕES COM O MERCADO', 'OPERAÇÕES LOGÍSTICAS', 'SEGURANÇA', and 'ACESSO À INFORMAÇÃO'. A red arrow points to the 'SEGURANÇA' menu item. Below the navigation menu, there are several data widgets: 'Porto hoje' with 'Áreas de fundeio', 'Calado máximo operacional', and 'Bancos de atracação'; 'No momento' with statistics for 'Navios atracados em Porto Público' (19), 'Navios atracados em terminais' (21), and 'Navios esperados' (232); 'Em operação' with '1.141.351 toneladas'; and 'Andamento' with '38.603.912 toneladas' and '42.662.245 toneladas'. There are also buttons for 'PORTO SUSTENTÁVEL' and 'PORTO CIDADE'. At the bottom, there is a 'Ouvidoria' section with '8-OUV' and 'Acesso à informação'.

Clicar no menu SEGURANÇA

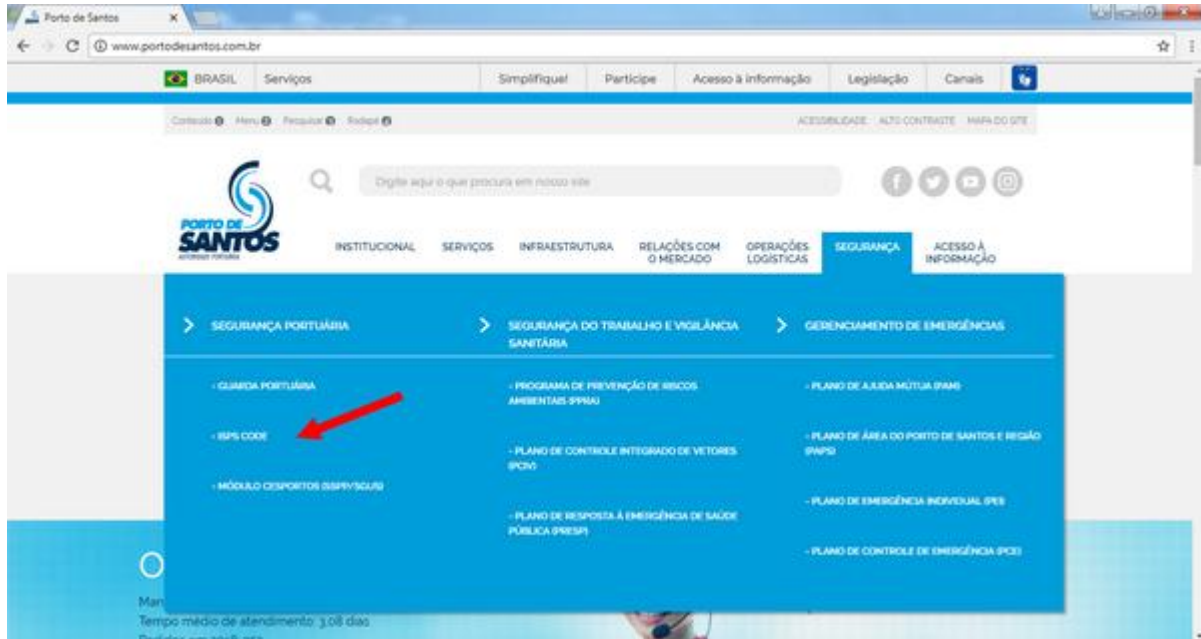

Clicar no link ISPS CODE



The screenshot shows the 'ISPS CODE' page. On the left, there is a photo of port workers at a computer workstation. The main content area contains a paragraph explaining the ISPS Code and a list of links under the heading 'Acesso'. On the right, there is a statistics dashboard with three cards: 'Até abr. 2017' (38.603.912 toneladas), 'Até abr. 2018' (42.662.245 toneladas), and 'Em operação' (1.161.944 toneladas). Below these are three more cards: 'No momento' with '20 Navios atracados no Porto Público', '22 Navios atracados em terminais', and '245 Navios esperados'.

O International Ship and Port Facility Security Code (ISPS Code), código Internacional para Segurança de Navios e Instalações Portuárias, é uma norma internacional de segurança para controle de acessos e monitoramento. As medidas foram adotadas depois dos atentados de 11 de setembro em Nova York. Por exigência dos Estados Unidos, os portos do mundo todo tiveram que adotar medidas especiais de segurança. No Brasil as inspeções dos terminais e as concessões dos certificados são responsabilidades da Comissão Nacional de Segurança Pública nos Portos, Terminais e Vias Navegáveis (Conportos), seguindo o código internacional passado pela Organização Marítima Internacional (IMO).

Acesso ↓

- [Clique aqui para acessar o sistema de Credenciamento via web \(SICA-CODESP\)](#)
- Portaria ALF/STS Nº 200, de 13 de Abril de 2011
- [Instruções Básicas para a Utilização do Sistema](#)

Acesso ao Sistema SSPP

Em **Principal > Cadastrar Empresa**, inserir os dados solicitados. Serão gerados login e senha ao usuário para consulta de andamento do processo e futuro acesso à área restrita do sistema, menu de cadastramento de pessoas e veículos.

Cadastrar Empresa

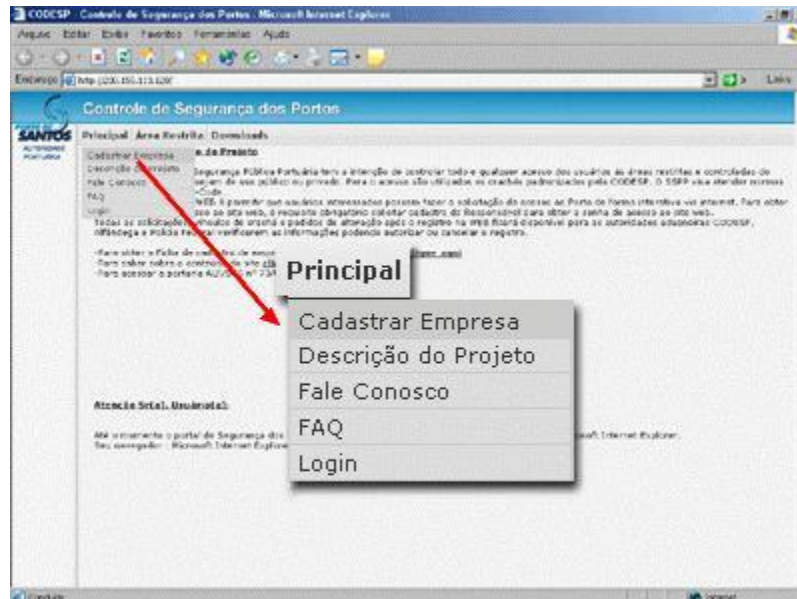

Cadastrar Empresa (cont.)

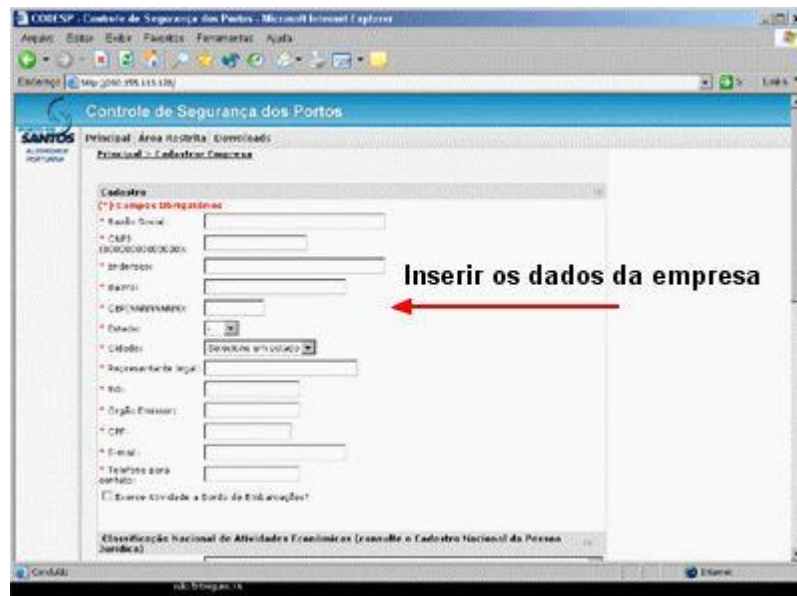

3ª ETAPA

Acesso à área restrita do sistema, menu para o cadastramento de pessoas e veículos, após conferência e liberação dos documentos protocolados junto à Autoridade Portuária.

Acesso à área restrita

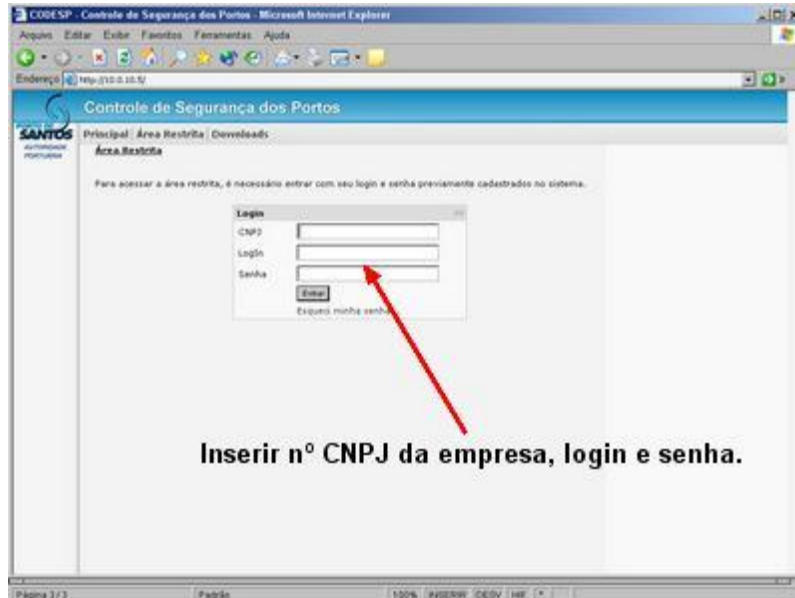

Área Restrita: Menu para o cadastramento de pessoas e veículos

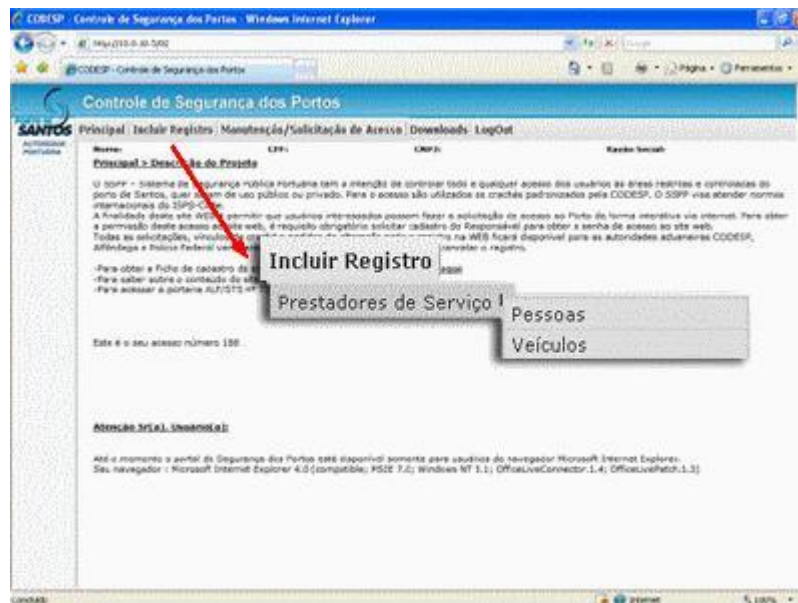

Cadastramento: Prestadores de Serviço > Pessoas

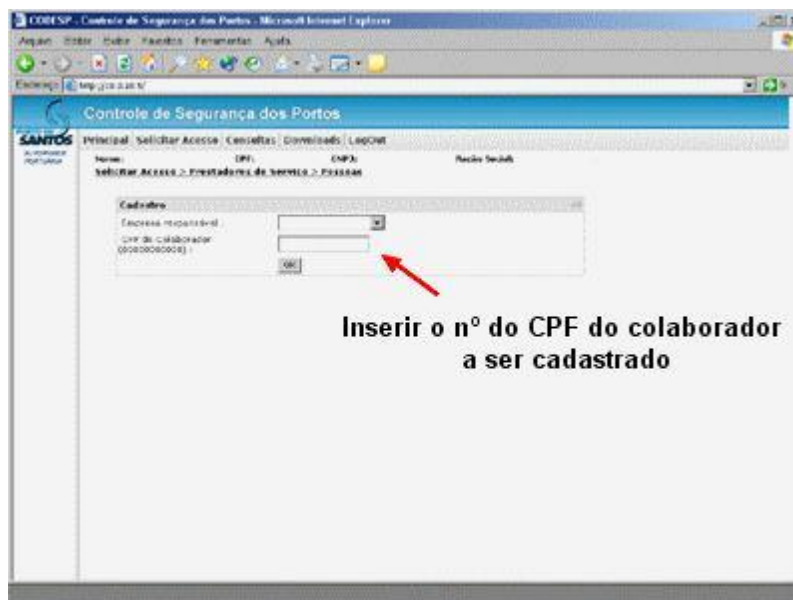

Cadastro

Excesso de requisições.
CPF de colaborador (999999999):
CPF:
Senha:

Inserir o nº do CPF do colaborador a ser cadastrado

Cadastramento: Prestadores de Serviço > Pessoas (cont.)

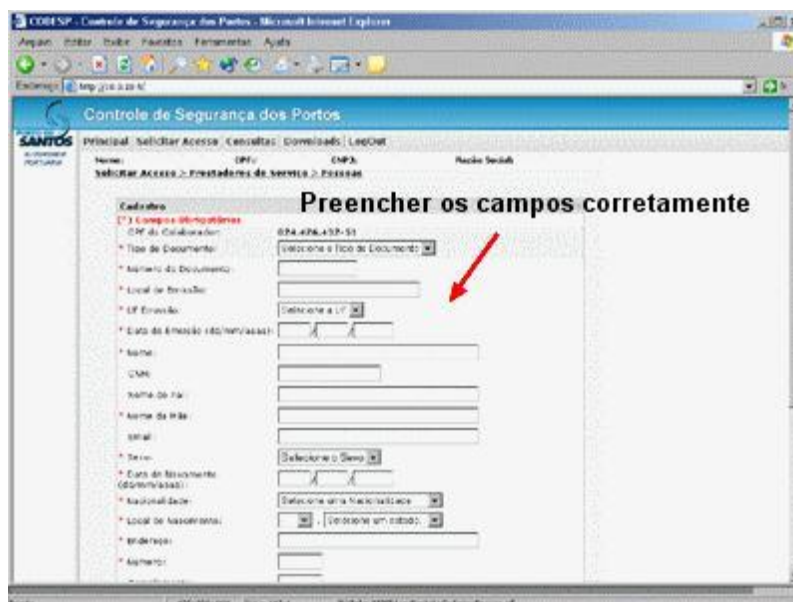

Cadastro

Preencher os campos corretamente

CPF de Colaborador: 999.999.999-99

* Tipo de Documento: [Selecionar o Tipo de Documento]

* Assunto do Documento:

* Local de Emissão:

* UF Emissão: [Selecionar a UF]

* Data de Emissão (dd/mm/aaaa):

* Nome:

* CNM:

* Nome de Pai:

* Assunto de Pedido:

* CPF:

* Sexo: [Selecionar o Sexo]

* Data de Nascimento (dd/mm/aaaa):

* Nacionalidade: [Selecionar a Nacionalidade]

* Local de Nascimento: [Selecionar o Estado] [Selecionar o Estado]

* Endereço:

Cadastramento: Prestadores de Serviço > Veículos

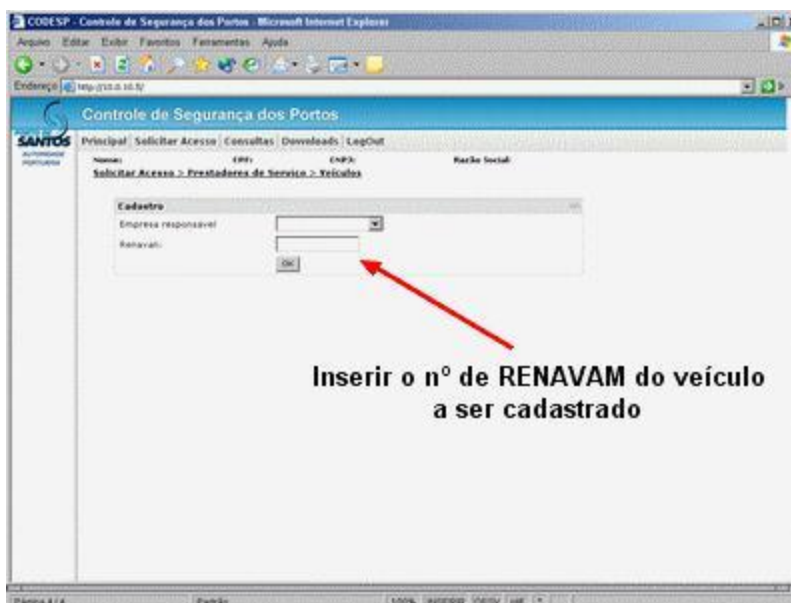

CODESP - Controle de Segurança dos Portos - Microsoft Internet Explorer

Endereço: http://10.0.10.10/

Principal | Solicitar Acesso | Consultas | Downloads | LogOut

Nome: EPP: CNPJ: Razão Social:

Solicitar Acesso > Prestadores de Serviço > Veículos

Cadastro

Empresa responsável:

Renavam:

OK

Inserir o nº de RENAVAM do veículo a ser cadastrado

Página 114 | Porto | 100% | INEERR | 05/01/2010

Cadastramento: Prestadores de Serviço > Veículos (cont.)

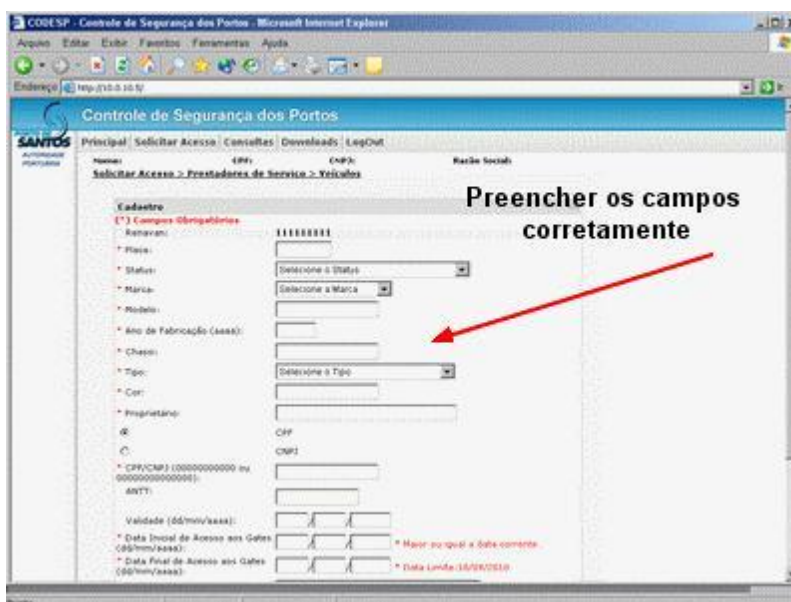

CODESP - Controle de Segurança dos Portos - Microsoft Internet Explorer

Endereço: http://10.0.10.10/

Principal | Solicitar Acesso | Consultas | Downloads | LogOut

Nome: EPP: CNPJ: Razão Social:

Solicitar Acesso > Prestadores de Serviço > Veículos

Cadastro

(*) Campos Obrigatórios

Renavam:

* Placa:

* Status:

* Marca:

* Modelo:

* Ano de Fabricação (aaaa):

* Chassi:

* Tipo:

* Cor:

* Proprietário:

IE:

C:

* CPF/CNPJ (00000000000 ou 00000000000000):

ANTT:

Validade (dd/mm/aaaa):

* Data Inicial de Acesso aos Gatos (dd/mm/aaaa):

* Data Final de Acesso aos Gatos (dd/mm/aaaa):

* Maior ou igual a data corrente.

* Data Limite: 16/09/2010

Preencher os campos corretamente

Porto

4ª ETAPA

Acompanhamento dos registros de empresas, colaboradores e veículos já incluídos no sistema.

Área Restrita: Menu para consulta sobre cadastramento/credenciamento de pessoas, veículos e empresas

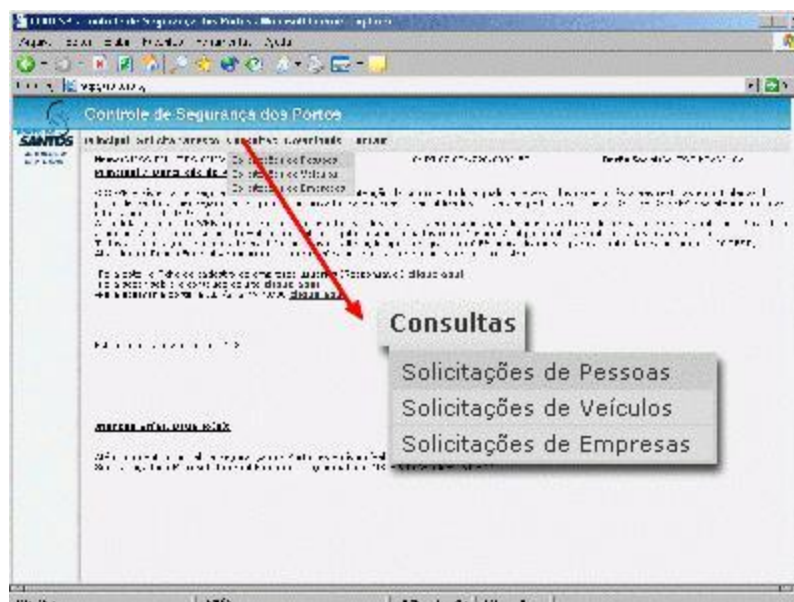

Área Restrita: Menu para consulta sobre cadastramento/credenciamento de empresas

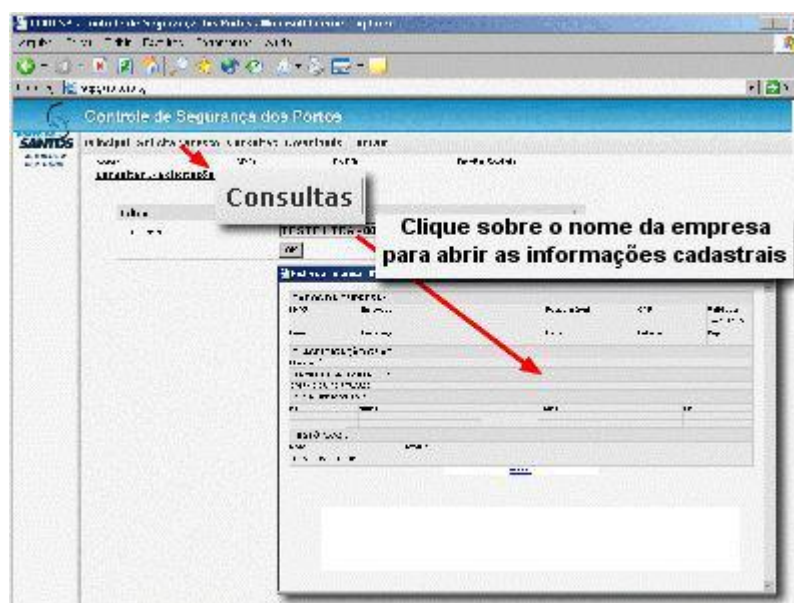

Nessa tela é possível acompanhar o histórico do processo de cadastramento da empresa vinculada ao usuário e a liberação ou não do acesso à área restrita para inclusão de pessoas e veículos no sistema.

Área Restrita: Menu para consulta sobre cadastramento/credenciamento de pessoas

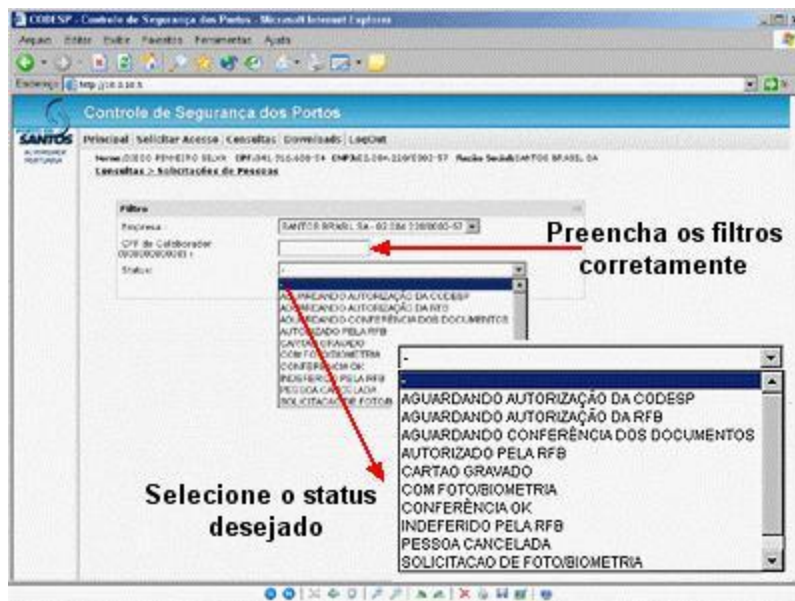

Atenção:

- 1- Somente o status **"SOLICITAÇÃO DE FOTO/BIOMETRIA"** permite o encaminhamento do colaborador para a captura dos registros acima.
- 2- O pedido de credencial eletrônica por escrito (vide modelo na área de downloads) só deverá ser feito aos colaboradores com o status **"COM FOTO/BIOMETRIA"**.

Área Restrita: Menu para consulta sobre cadastramento/credenciamento de pessoas (cont.)

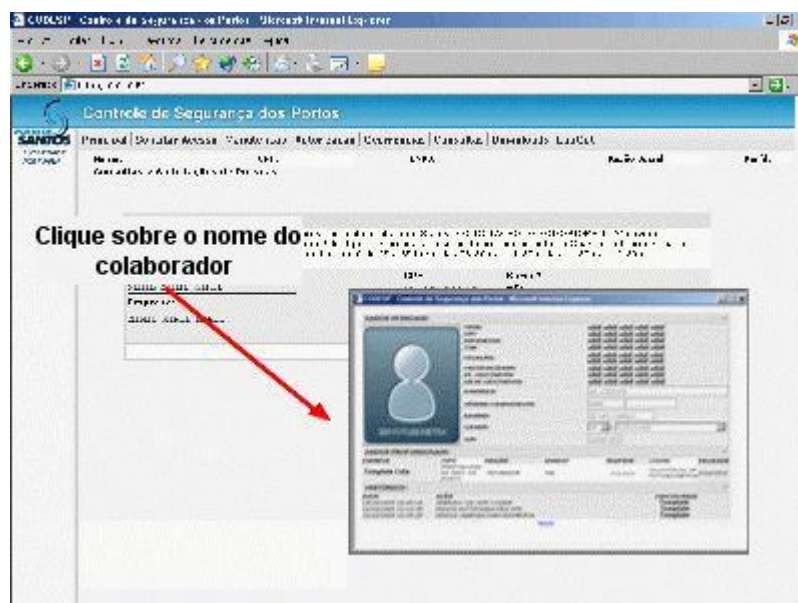

Após o cadastramento de usuários, clicando sobre o nome do colaborador selecionado em **CONSULTA**, é possível a alteração de alguns dados, tais como: endereço, telefone, função e, desde que o cartão não esteja gravado, nível de acesso.

Área Restrita: Menu para consulta sobre cadastramento/credenciamento de veículos

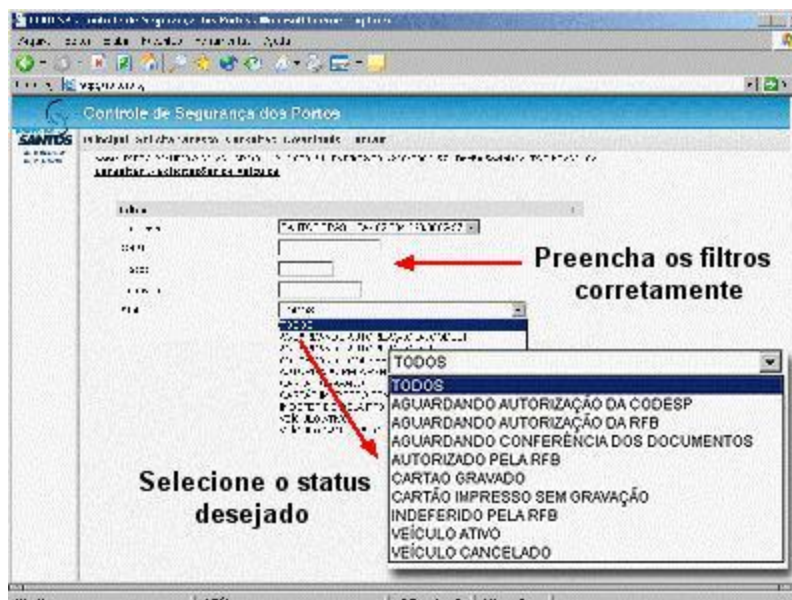

Atenção: O pedido de credencial eletrônica por escrito (vide modelo na área de downloads) só deverá ser feito aos veículos com o status "AUTORIZADO PELA RFB".

Área de Downloads: Modelos de Petições e Arquivos diversos.

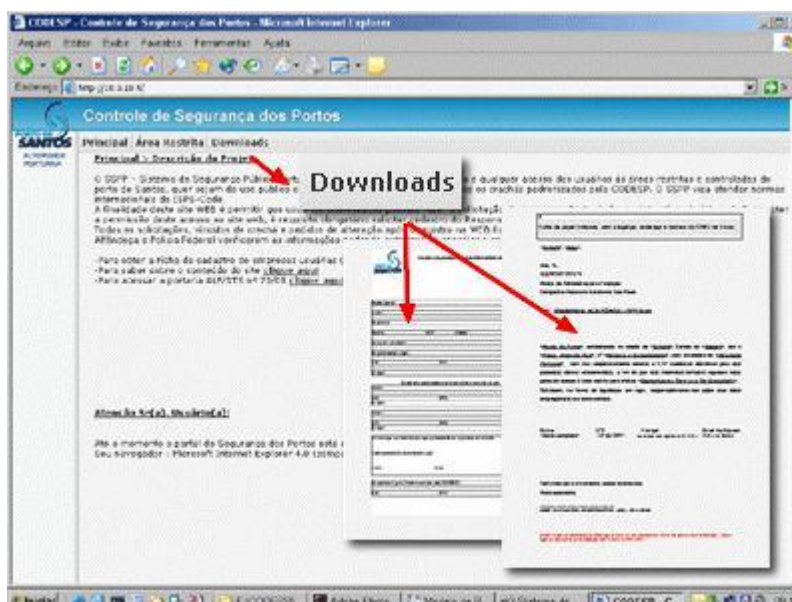

Nesta área do sistema, o usuário encontrará os modelos de petições e arquivos necessários para o andamento de vários processos, como por exemplo: Ficha de Responsável, Pedido de Credenciamento da Empresa, Pedido de Credencial, Pedido de 2ª Via de Credencial, Pedido de Cancelamento de Credencial, Pedido de Reativação de Registro, etc...